Kinugawa Southarea

鬼怒川 南エリア

1 一心亭
和食　鬼怒川温泉駅 バス約14分

自家製だれに漬け込んだ骨付き肉1本を使用した人気のから揚げや、定食・ラーメン・一品メニューなどをご用意。お値段もリーズナブル！

所 日光市栗原385-8
営 11:30～14:00/18:00～21:30
休 月曜日
問 0288-21-7743
イチオシ 鶏のから揚げ

2 鬼怒川お菓子の城 キヌガワコーヒー
カフェ　鬼怒川温泉駅 バス約17分

ゆったりと時間が流れる新たな鬼怒川のオアシス。本格的なコーヒーやエスプレッソとお菓子の城の美味しいスウィーツが楽しめます。

所 日光市柄倉790-2
営 9:00～16:00（L.O.15:30）
休 元日
問 0288-76-2255
イチオシ あんあつ盛りバターどら焼き

3 おさるランド&アニタウン ランチの王様レストラン
鬼怒川温泉駅 バス約14分

王様ランチの他、地元日光のイタリアン「バッカナーレ」荒井シェフ監修パスタメニュー、かわいいおさる最中がついたチョコバナナも人気です。

所 日光市柄倉763
営 平日10:00～16:00/土日祝9:00～16:00
ランチ11:00～15:00(L.O.14:30)
休 無休
問 0288-70-1288
イチオシ 王様ランチ（とちぎ和牛を使用したハンバーグランチ）

4 とりっくあーとぴあ日光 TrickY's
カフェ　鬼怒川温泉駅 バス約18分

クレープやタピオカドリンクなどのスイーツ、夏は天然氷のかき氷を提供しています。飲食店のみのご利用もできます。

所 日光市小佐越1-4
営 11:00～16:00
※日によって変動有り
休 不定休
問 0288-77-3565
イチオシ ゆばクレープ ※期間10月～7月上旬

5 すかいベーカリー&キッチン
ベーカリー　鬼怒川温泉駅 バス約18分

『日光御養卵』『国産バター』を使用したパン、ワンコインランチ(500円ドリンク付き)パンのイートインもございます。

所 日光市小佐越8-10
営 10:00～15:00
ランチ11:30～14:00(L.O.13:30)
休 土・日曜日
問 0288-25-5261
イチオシ 食パン（日光御養卵、国産バター使用）

6 さぷらす
小佐越駅 徒歩約15分

日光地元のブラント豚ひみつ豚を使った生姜焼き定食が看板メニューです。お肉に甘みがありご飯がもりもり食べられる味付けになっております。

所 日光市小佐越19-5
営 平日11:30～22:00
土日祝10:00～21:00土・日曜日
休 木曜日
問 090-4942-5217
イチオシ ひみつ豚生姜焼き定食

東武ワールドスクウェア
東武ワールドスクウェア駅 すぐ

問 0288-77-1000
所 日光市鬼怒川温泉大原209-1
営 日により異なります。
休 公式HPでご確認ください。
【ペット】飲食店テラス席は同伴可
※ご入園のチケットが必要です。わんちゃんリード入園可（一部を除く）

7 カフェテリアレストラン ワールド
イチオシ スパイスチキンカレー

8 日光ゆば 和心（まごころ）
イチオシ 日光湯波御膳

9 ラーメンハウス カーニバル
イチオシ 台湾ラーメン

10 カフェ すふぃんくす
イチオシ とちおとめソフトクリーム

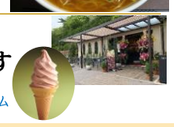

一般社団法人日光市観光協会　鬼怒川・川治支部
TEL:0288-22-1525（9:00～17:00）

不定休や臨時休業の場合がありますので、ご利用の前に営業状況をご確認ください。

令和7年10月発行

Ryuokyo area

龍王峡エリア

1 旬菜蔵 せんや
【ペット】テラス席可（夜）　そば・和食　龍王峡駅 徒歩約3分

古材をふんだんに使用した落ち着いた店内で、日光名物湯波づくしの料理が手頃な価格で召し上がれます。

所 日光市藤原1357
営 10:30～15:00(L.O14:30)
休 木曜日(水・木曜日連休あり)
問 0288-77-0759
イチオシ 田舎ゆば膳

2 ドライブイン五子
うどん・そば・定食・ラーメン　龍王峡駅 徒歩約2分

鮎、岩魚等の川魚は活魚を調理提供します。（川魚は4～11月下旬限定）イワナ・鮎の塩焼き、鮎のさしみがついた定食がイチオシです。

所 日光市藤原1357
営 9:00～18:00
休 不定休
問 0288-77-3700
イチオシ 川魚定食（イワナ・鮎の塩焼き、鮎のさしみ付）

3 ドライブイン渓谷
うどん・そば・ラーメン　龍王峡駅 徒歩約2分　【ペット】利用可

地元日光産の旬の食材を使った天ぷら、地粉を使用した本格手打ちそばは絶品。明るい笑顔でお迎えします！

所 日光市藤原1357-6
営 10:00～17:00
休 不定休
問 0288-77-2173
イチオシ 天ざるそば

4 竜王峡食堂
うどん・そば・定食・ラーメン　龍王峡駅 徒歩約2分

当店は、自家製手作りを基本に心を込めて調理しています。当店自慢の自家製厚切りチャーシューメンをご賞味ください。天然氷のかき氷は宇治金時・とちおとめミルクなど20種類そろえております。

所 日光市藤原1357
営 10:00～16:00
休 不定休
問 0288-77-1857
イチオシ 自家製・厚切りチャーシューメン

5 めし処 龍王
うどん・そば・定食・ラーメン　龍王峡駅 徒歩約2分　【ペット】利用可

龍王峡の美しい自然を見ながら地元の旬の食材を使用した料理や、あゆの塩焼き・生ゆば料理が楽しめるお店です。

所 日光市藤原1357
営 10:00～17:00
休 不定休
問 0288-76-0829
イチオシ 舞茸天ザルそば

6 わらく茶屋
お茶・お土産　龍王峡駅 徒歩約1分

龍王峡の大自然の中、国内産の茶福豆や、オリジナルのたくあん、回転急須、お茶っぱ、益子焼など豊富なお土産が人気のお店。おいしいお茶のサービスもしております。是非お立ち寄り下さい。

所 日光市藤原1357
営 9:00～16:00
休 不定休
問 0288-76-4126
イチオシ 花豆しるこ桜茶セット

7 やみぞ蕎麦 しらたき
そば・定食　龍王峡駅 徒歩約13分

そば粉を栃木県那須烏山産八溝の玄そばにこだわり、真心を込めて石臼挽き手打ちそばとして提供いたします。

所 日光市藤原1334-14
営 11:00～そばなくなり次第終了
休 金曜日
問 0288-77-2887
イチオシ もりそば、鶏頂木わさびご飯 鴨せいろ、ゆばそば

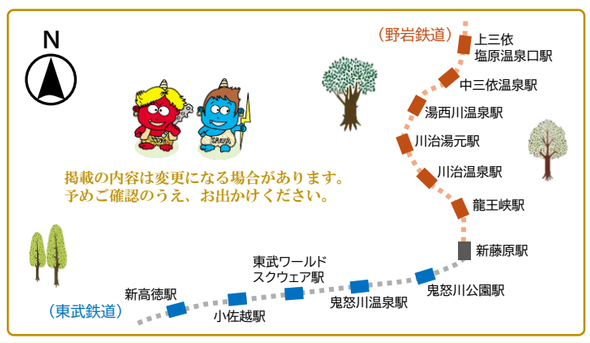

Kawaji Onsenarea

川治温泉エリア

1 喫茶　論談館
【ペット】キャリーバック可　カフェ　川治湯元駅 徒歩約15分

昔ながらの喫茶店のナポリタンはいかがですか。「メガ盛り」サイズもご用意してます！珈琲はサイフォンで丁寧に淹れています。

所 日光市川治温泉高原52
営 10:00～20:00
休 無休
問 0288-78-0108
イチオシ 喫茶店のナポリタン(サラダ付)

2 坂文精肉店
お持ち帰り　川治湯元駅 徒歩約15分

創業約60年。多くのマスコミから取材を受けている川治の超有名人気店。食べたら必ずファンになります。

所 日光市川治温泉
営 10:30～18:00
休 水・木曜日
問 0288-78-0211
イチオシ キャベツメンチと昔ながらのメンチコロッケ

3 和風らぁめん　いかり
中華　川治湯元駅 徒歩約10分

和風民芸調の落ち着いた店内。
自家製をモットーに、スープにこだわった「らぁめん」が人気です。

所 日光市川治温泉川治22
営 11:00～21:00
休 木曜日
問 0288-78-0115
イチオシ ロースらぁめんセット

食事処　向日葵（川治ダム資料館1階）
期間限定 4月下旬～11月下旬 営業 ※変更になる場合あります。

川治ダム資料館に併設され、八汐湖が一望できるレストラン。
辛みとココナッツミルクのまろやかな甘さのグリーンカレー・とろとろ豚バラポークカレー・牛ひき肉のトマトカレーから２種類選べます。

所 日光市川治温泉川治293-3
営 11:00～15:00
休 不定休
問 0288-78-0725
イチオシ ダムカレー

【川治ダム】

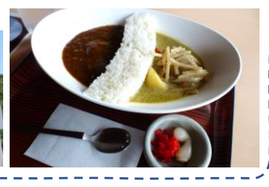

Miyori area

三依エリア

1 三依渓流つり場
【ペット】屋外可 食堂内は不可　中三依温泉駅 徒歩約30分 送迎の要予約

大自然の中、釣って食べて遊んで！のんびり過ごせる栃木県で唯一の渓流管理釣り場。川の幸、山の幸を味わって身も心もリフレッシュ！

所 日光市中三依1293
営 7:00～16:30（L.O.15:00）
休 冬期休業（12/1～3/20）
問 0288-79-0110
イチオシ イワナ、ヤマメ、マスの塩焼き

2 ナラ入沢渓流釣りキャンプ場
【ペット】リード使用　中三依温泉駅 徒歩約30分 送迎の要予約

キャンプ場は自然素材の宝庫。
渓流釣りとともに、いわなの刺身・山菜・手打ちそば等をお楽しみ下さい。

所 日光市上三依109-1
営 8:00～18:00
休 不定休※冬季休業12月～3月
問 0288-79-0714
イチオシ 手打ちざるそば いわなの刺身・塩焼き

Kinugawa Onsenarea

鬼怒川温泉エリア

1 そば処　大黒家
そば・丼・うどん　鬼怒川温泉駅 徒歩約20分

ころもサクサク、中はふんわりかき揚げとざるそばは絶品です。

所 日光市鬼怒川温泉大原680
営 11:00～（L.O.14:30）
18:00～21:00(L.O20:30)
休 水曜日
問 0288-76-1259
イチオシ かき揚げとざるそば

8 二八そば
そば・丼　鬼怒川温泉駅 徒歩約13分

創業50年。木のぬくもりを感じさせるお店。
そばの実の芯のみを使用した細麺の上品なそばが看板メニュー。

所 日光市鬼怒川温泉大原521-2
営 11:00～14:30（L.O.14:00）
休 不定休
問 0288-77-1984
イチオシ こでまりセット

12 そば処　大吉庵
そば・うどん　鬼怒川温泉駅 徒歩約1分

鬼怒川温泉駅から近く、地域の皆様に愛されるお店です。
落ち着いた店内で風味豊かな「ちたけそば」をお楽しみください。

所 日光市鬼怒川温泉大原1403-12
営 11:00～14:00※なくなり次第終了
休 不定休
問 0288-77-3434
イチオシ ちたけそば・自然薯そば

15 お食事処　杉ん子
そば・うどん　鬼怒川温泉駅 徒歩約1分

海老天や舞茸など7つの具材が入ったなべ焼きうどん。日光名物のゆばや宇都宮餃子もあります。栃木の美味しいをお楽しみください。

所 日光市鬼怒川温泉大原1398-4
営 平日10:30～15:00（L.O.14:30）
土日祝10:30～16:00（L.O.15:30）
休 水曜日
問 0288-76-1800
イチオシ 七福なべ焼きうどん
宇都宮餃子

23 ゆたか
そば・うどん・丼　鬼怒川温泉駅 徒歩約20分

大きな梁がある落ち着いた店内。旬の野菜・イカ・海老入りの天ぷらや、カレーうどん、うな丼などメニュー多数。

所 日光市鬼怒川温泉滝620
営 11:00～15:00
休 水・木曜日※臨時休業あり
問 0288-77-2468
イチオシ 天ざるそば・カレーうどん

14 食事処　つるや
和食　鬼怒川温泉駅 徒歩約1分

栃木県産の舞茸天ぷら、たきこみご飯のきぬひめ定食がおすすめ。
日光名物のゆばそば、ゆば入りらーめん、ゆばさしもあります。

所 日光市鬼怒川温泉大原1398-6
営 10:30～16:00（L.O.15:20）
休 火曜日
問 0288-77-1423
イチオシ きぬひめ定食

18 和風れすとらん　こだか
和食　鬼怒川温泉駅 徒歩約3分

お土産とお食事の店。地元の旬の食材を使った料理や、世界遺産“日光東照宮”御用達の湯波、おいしい川魚などをご用意しております。

所 日光市鬼怒川温泉大原1389-24
営 9:00～16:00(モーニング予約可)
休 不定休
問 0288-25-6227
イチオシ ゆば御膳・ゆば揚げまんじゅう

25 ゆば御膳　みやざき
和食　鬼怒川温泉駅 徒歩約15分

鬼怒川渓谷に面した落ち着いた雰囲気の店内で、厳選された多彩な日光湯波料理をご堪能下さい。

所 日光市藤原1
営 11:30～14:30（L.O.14:00）
休 不定休
問 0288-77-1155
イチオシ ゆば御膳

26 あさやホテル　秀峰館3階 茶屋「きぬの蔵」
和食　鬼怒川温泉駅 徒歩約23分

落ち着いた雰囲気の中、食事が楽しめます。30種類のスパイスと黒毛和牛使用の特製カレーや、麺類をご用意しております。

所 日光市鬼怒川温泉滝813
営 11:30～14:00（L.O.13:50）
休 無休
問 0288-77-1111
イチオシ あさや特製和牛カレー

27 お食事処　一富士
和食　鬼怒川温泉駅 徒歩約24分

メニューが豊富でお子様、若い人、年配の方まで喜ばれる、手作りで美味しい料理と盛りの良さ。深夜まで食べられる。特上天丼は外国人にも大人気です。

所 日光市鬼怒川温泉滝804
営 18:00～24:30
休 第1・3水曜日、毎週木曜日
問 0288-77-0231
イチオシ 特上天丼

2 渓谷のレストラン　ステーキよし乃
洋食　鬼怒川温泉駅 徒歩約20分

自然の中にあるレストランです。ゆったりとした空間をお楽しみください。

所 日光市鬼怒川温泉大原680-1
営 昼11:30～15:00(L.O14:30)
夜16:30～21:00(L.O20:30)
休 月・火曜日※各SNSで営業日を配信
問 0288-25-7762
イチオシ 地産地消の食材を楽しめるコース

4 遊ing　PLAZA COMET
洋食　鬼怒川温泉駅 徒歩約12分

とちぎ和牛使用のハンバーガーや那須三元豚ベーコンのBLTサンドをご用意してます。ジューシーで大満足なバーガーをお楽しみください。

所 日光市鬼怒川温泉大原1435-3
営 11:00～18:00(L.O17:30)
※なくなり次第終了
休 水曜日※臨時休業あり
問 0120-35-2727
（ホテルサンシャイン鬼怒川直通）
イチオシ クラシックバーガー

7 トラットリア・カミーノ
【ペット】条件付き可　洋食　鬼怒川温泉駅 徒歩約7分

イタリア直送の石窯で焼いた本格クリスピーピッツァや、旬の新鮮な食材を使ったパスタが自慢。

所 日光市鬼怒川温泉大原1430-2
営 11:30～15:00(L.O.14:30)
17:30～21:00(L.O.20:00)
休 水曜日(祝祭日の場合は営業)
問 0288-76-0867
イチオシ 本格ピッツァ

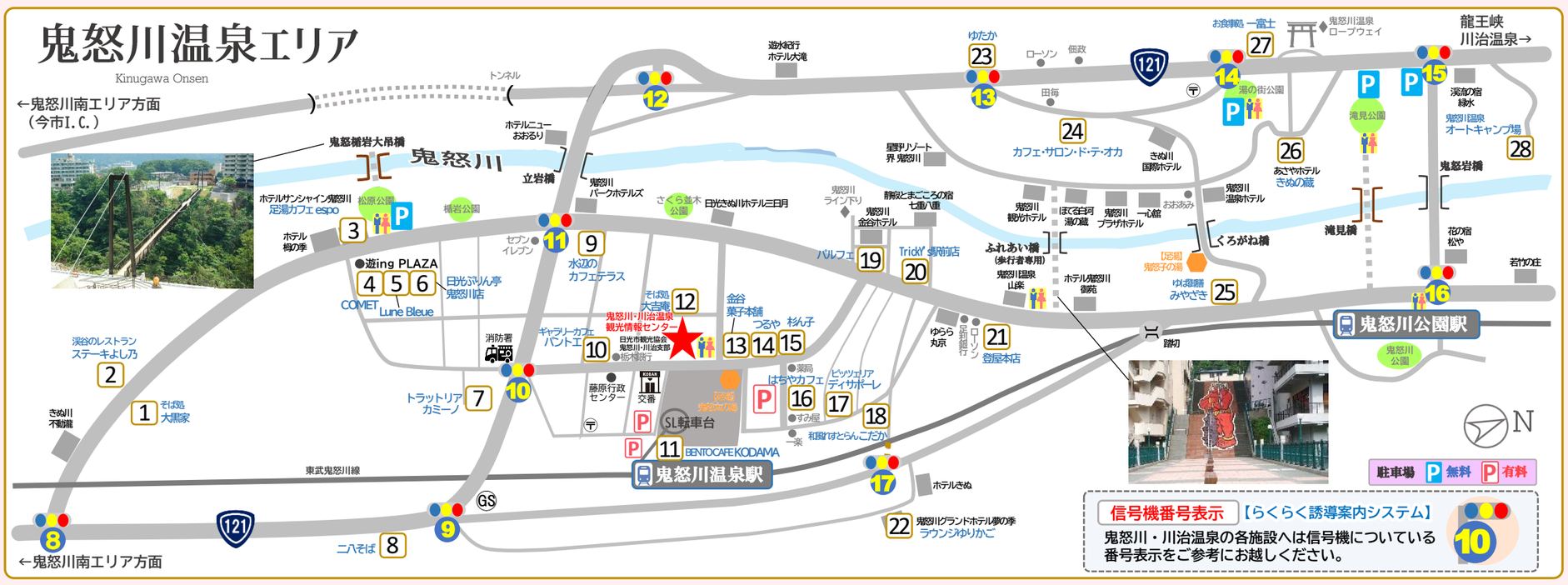

17 ピッツェリア　ディ　サポーレ
【ペット】キャリーバッグご利用ください　洋食　鬼怒川温泉駅 徒歩約2分

低温熟成のこだわりの生地が自慢のピッツァ店。
くせになるコシの強い生パスタも人気です。

所 日光市鬼怒川温泉大原1396-7
営 11:00～16:00（L.O.15:30）
休 金曜日※臨時休業あり
問 0288-77-1387
イチオシ 日光産濃厚鬼怒卵 生パスタ鬼怒カルボナーラ

24 カフェ・サロン・ド・テ・オカ
洋食　鬼怒川温泉駅 徒歩約21分

テレビで取り上げられる人気店。店内はおしゃれで落ち着いた雰囲気です。
とちぎ和牛、大田原産を使用したハンバーグランチがイチオシ！

所 日光市鬼怒川温泉滝525
営 11:30～L.O.14:30/18:00～L.O.20:00
※ディナーは要予約　当日予約可
休 第2・4水曜日、毎週木曜日
問 0288-77-0657
イチオシ とちぎ和牛 大田原産ハンバーグ

3 ホテルサンシャイン鬼怒川 足湯カフェ　espo
【ペット】テラス席可　カフェ　鬼怒川温泉駅 徒歩約12分
【足湯】タオル貸出無料

足湯に浸かりながら鬼怒橋岩大吊橋を一望できるカフェ。
木の温もりあふれるカフェで心地よいひとときをお過ごしください。

所 日光市鬼怒川温泉大原1437-1
営 9:00～17:00
（ドリンクL.O.16:30、フードL.O.16:00）
休 木曜日
問 0288-77-2727
イチオシ 鬼怒川名物　珈琲モンブラン

5 遊ing　PLAZA Lune　Bleue
カフェ　鬼怒川温泉駅 徒歩約12分

サンシャイン鬼怒川オリジナルコーヒー使用のシェイクです。
落ち着いた内装の店内ではリモートワークやブレイクタイムにおススメ。

所 日光市鬼怒川温泉大原1435-3
営 9:00～17:00(L.O.16:30)
休 水曜日※臨時休業あり
問 0120-35-2727
（ホテルサンシャイン鬼怒川直通）
イチオシ シェイク(ラテ・モカ)

6 日光ぷりん亭　鬼怒川店
カフェ　鬼怒川温泉駅 徒歩約12分

メディアなどに取り上げられた極・生ぷりん。なめらかなミルクぷりんに厳選された最高級卵『極』の黄身だけを贅沢に使った極上の逸品です。

所 日光市鬼怒川温泉大原1435-3
営 9:00～16:00※イートイン15:30まで
休 不定休
問 0288-25-3253
イチオシ 極・生ぷりん

9 水辺のカフェテラス
カフェ　鬼怒川温泉駅 徒歩約5分

自然の癒やしを感じさせるお洒落なカフェ。
厳選和牛を使用したカレーや各種ランチの他、季節限定メニューも。

所 日光市鬼怒川温泉大原1409
営 11:00～15:00
※お食事は売り切れ次第終了
休 木曜日※臨時休業あり,SNSにてお知らせ
問 0288-77-1289
(鬼怒川パークホテルズ代表)
イチオシ とちぎ和牛100%ハンバーグ

10 ギャラリーカフェ　パントエ
【ペット】テラス席可 店内キャリー利用　カフェ　鬼怒川温泉駅 徒歩約3分

淹れたてのコーヒーでゆったりとしたくつろぎの時間を過ごせるカフェ。
日光ヒミツ豚の自家製チャーシューはとろとろボリューム満点！

所 日光市鬼怒川温泉大原1407-8
営 8:30～17:00(L.O.16:30)
休 水曜日※臨時休業あり
問 0288-25-7445
イチオシ チャーシューサンド

11 BENTO　CAFE KODAMA
カフェ　鬼怒川温泉駅 構内

SLが見えるイートイン・テイクアウトの駅弁カフェ。Blackソフトクリーム、かつサンドが人気！

所 日光市鬼怒川温泉大原1390
営 9:00～17:00
休 不定休
問 0288-25-3234
イチオシ かつサンド

13 金谷菓子本舗
カフェ　鬼怒川温泉駅 徒歩約1分

オリジナルの焼き菓子ショップ。ランチや軽食が楽しめるカフェはWi-Fi（一部電源)もあり、旅先でのひと息にぴったり。

所 日光市鬼怒川温泉大原1398-15
営 9:00～16:30(カフェL.O15:30)
休 不定休
問 0288-77-1180
イチオシ 濃厚カカオが自慢の カカオソフトクリーム

水と渓と緑の温泉郷
鬼怒川温泉

自然豊かな　鬼怒川・川治温泉
龍王峡・三依で　味わう旅

16 バウムクーヘン工房 はちや　はちやカフェ
カフェ　鬼怒川温泉駅 徒歩約1分

「バウムクーヘン工房 はちや」直営のカフェ。はちや特製ソフトクリームと、はちやバウムの組み合わせは相性抜群！是非、ご賞味を。

所 日光市鬼怒川温泉大原1396-10
営 9:00～16:45
休 不定休
問 0288-77-1453
イチオシ はちやバウムソフト

19 パルフェ
カフェ　鬼怒川温泉駅 徒歩約2分

パルフェはケーキ缶専門店。栃木県産イチゴがたっぷり入ったケーキは、可愛い見た目で味も抜群！鬼怒川温泉駅近く、ぜひお立ち寄りください！

所 日光市鬼怒川温泉大原1395-7
営 10:00～17:00
休 水曜日
問 0288-25-5673
イチオシ イチゴケーキ缶

20 TrickY's 駅前店
テイクアウト　鬼怒川温泉駅 徒歩約2分

卵と牛乳をたっぷり使い、生地にこだわったクレープとタピオカドリンクのお店。定番から季節の食材や地元の名産品を使ったクレープもおススメです。

所 日光市鬼怒川温泉大原1395-4
営 10:30～16:00※日により変動あり
休 不定休
問 0288-77-3565
イチオシ 10月～11月末 スイートポテトキャラメルクレープ
12月中旬ろ～　いちごクレープ

22 鬼怒川グランドホテル夢の季 ラウンジゆりかご
松月氷　カフェ　鬼怒川温泉駅 徒歩約8分

日光の真冬の寒さの中でゆっくり時間をかけて出来上がった天然氷。
当館自家製のいちごシロップ・ブルーベリーシロップがおすすめです。

所 日光市鬼怒川温泉大原1021
営 9:00～18:00
休 ホテル休館日
問 0288-77-1313
イチオシ 日光天然氷のカキ氷

21 栃木地酒館　登屋本店
酒・BAR　鬼怒川温泉駅 徒歩約7分

当店は栃木の地酒を飲んで、買える地酒専門店です。地酒Barを併設しているので、実際に味わって自分好みの地酒を購入できます。

所 日光市鬼怒川温泉大原1060-162
営 店舗9:30～18:00
BAR14:00～　L.O.17:30
休 水曜日
問 0288-77-0305
イチオシ 日光の地酒飲み比べ

28 鬼怒川温泉 オートキャンプ場
【ペット】利用可 ※エリア制限あり　キャンプ　鬼怒川公園駅 徒歩約20分

屋根付きBBQ棟からは、鬼怒川の清流を眼下に眺める抜群のロケーション！
釣り堀やデイキャンプで遊んだ後は場内の温泉でくつろげます。

所 日光市鬼怒川温泉滝1053
営 10:00～16:00
休 不定休　要予約※食材は持ち込み
問 0288-77-2334
イチオシ 見晴らしの良い全天候型の BBQ棟

Strawberry Picking

いちご狩り

12月～6月
※状況により、変更する場合があります。

ベゴニア園入口で注文
テイクアウトができます！
※土・日・祝日のみ

日光ストロベリーパーク
鬼怒川温泉駅から車で約20分

大規模ないちごハウス内でとちおとめ、スカイベリー、
とちあいか(新品種)など、栃木県産いちごの食べ放題が楽しめます。

所 日光市芹沼3581
営 10：00～16：00
休 火曜日
問 0288-22-0615

日光花いちもんめ
鬼怒川温泉駅からバスで約13分

関東以北最大規模のベゴニア園に併設されたいちご園。
とちあいか・やよいひめなどの食べ放題が楽しめます。

所 日光市小佐越坂の下800
営 9:00～16:00
休 無休
問 0288-77-0866

いちごの生産量日本一の「いちご王国・栃木」
日光連山の清らかで豊富な水を使い、豊かな自然の中で育った甘くて高品質な「いちご」が日光・鬼怒川で作られています。
苺の販売はもちろん！楽しいいちご狩りを体験してみませんか！？
ご予約してからお出かけくださいね！

美味しさの理由！
三つの恵み
太陽の恵み
大地の恵み
水の恵み