空 間 放 射 線 量 測 定 結 果

場所 測定日	奥日光 湯元温泉	戦場ヶ原	竜頭ノ滝	二荒山神社 中宮祠	華厳ノ滝	二社一寺 （表参道）	憾満ヶ淵	東武日光駅	通洞駅	足尾銅山 観光
H28.4.8	0.05	0.06	0.05	0.06	0.06	0.06	0.05	0.07	0.09	0.06
H28.4.22	0.06	0.06	0.06	0.08	0.08	0.08	0.07	0.06	0.09	0.07
H28.5.13	0.05	0.05	0.06	0.07	0.07	0.07	0.06	0.08	0.1	0.08
H28.5.27	0.05	0.05	0.05	0.05	0.06	0.07	0.06	0.08	0.08	0.08
H28.6.10	0.06	0.06	0.05	0.08	0.07	0.06	0.07	0.06	0.08	0.07
H28.6.22	0.05	0.06	0.04	0.06	0.07	0.06	0.06	0.04	0.08	0.08
H28.7.7	0.05	0.05	0.05	0.07	0.06	0.06	0.06	0.07	0.08	0.07
H28.7.22	0.06	0.06	0.05	0.07	0.06	0.06	0.07	0.06	0.08	0.07
H28.8.10	0.06	0.08	0.06	0.06	0.08	0.06	0.06	0.06	0.07	0.06
H28.8.25	0.04	0.04	0.04	0.05	0.06	0.07	0.06	0.07	0.08	0.06
H28.9.8	0.05	0.05	0.06	0.08	0.05	0.07	0.07	0.06	0.08	0.08
H28.9.23	0.04	0.04	0.05	0.06	0.05	0.07	0.06	0.06	0.07	0.06
H28.10.14	0.06	0.05	0.04	0.05	0.06	0.06	0.04	0.05	0.08	0.06
H28.10.27	0.05	0.05	0.05	0.05	0.06	0.08	0.07	0.07	0.08	0.07
H28.11.10	0.05	0.05	0.05	0.06	0.06	0.07	0.06	0.07	0.09	0.07
H28.12.8	0.05	0.06	0.04	0.04	0.05	0.06	0.07	0.05	0.06	0.07
H28.12.22	0.05	0.05	0.05	0.06	0.05	0.07	0.06	0.06	0.09	0.07
H29.1.13	0.04	0.05	0.05	0.05	0.05	0.07	0.06	0.05	0.08	0.07
H29.1.26	0.03	0.04	0.03	0.04	0.04	0.06	0.06	0.06	0.07	0.06
H29.2.10	0.04	0.05	0.05	0.04	0.05	0.05	0.06	0.05	0.07	0.06
H29.2.24	0.03	0.04	0.05	0.05	0.04	0.06	0.06	0.06	0.07	0.07
H29.3.10	0.03	0.04	0.05	0.04	0.06	0.06	0.07	0.05	0.08	0.08
H29.3.24	0.04	0.04	0.06	0.06	0.07	0.08	0.06	0.08	0.08	0.08
H29.4.12	0.04	0.04	0.05	0.05	0.06	0.06	0.06	0.07	0.06	0.06
H29.4.28	0.05	0.04	0.04	0.06	0.05	0.06	0.06	0.05	0.06	0.06
H29.5.10	0.05	0.05	0.05	0.05	0.07	0.07	0.06	0.06	0.08	0.07
H29.5.25	0.05	0.05	0.06	0.04	0.06	0.06	0.06	0.05	0.07	0.07
H29.6.14	0.05	0.05	0.05	0.05	0.06	0.09	0.07	0.07	0.08	0.09

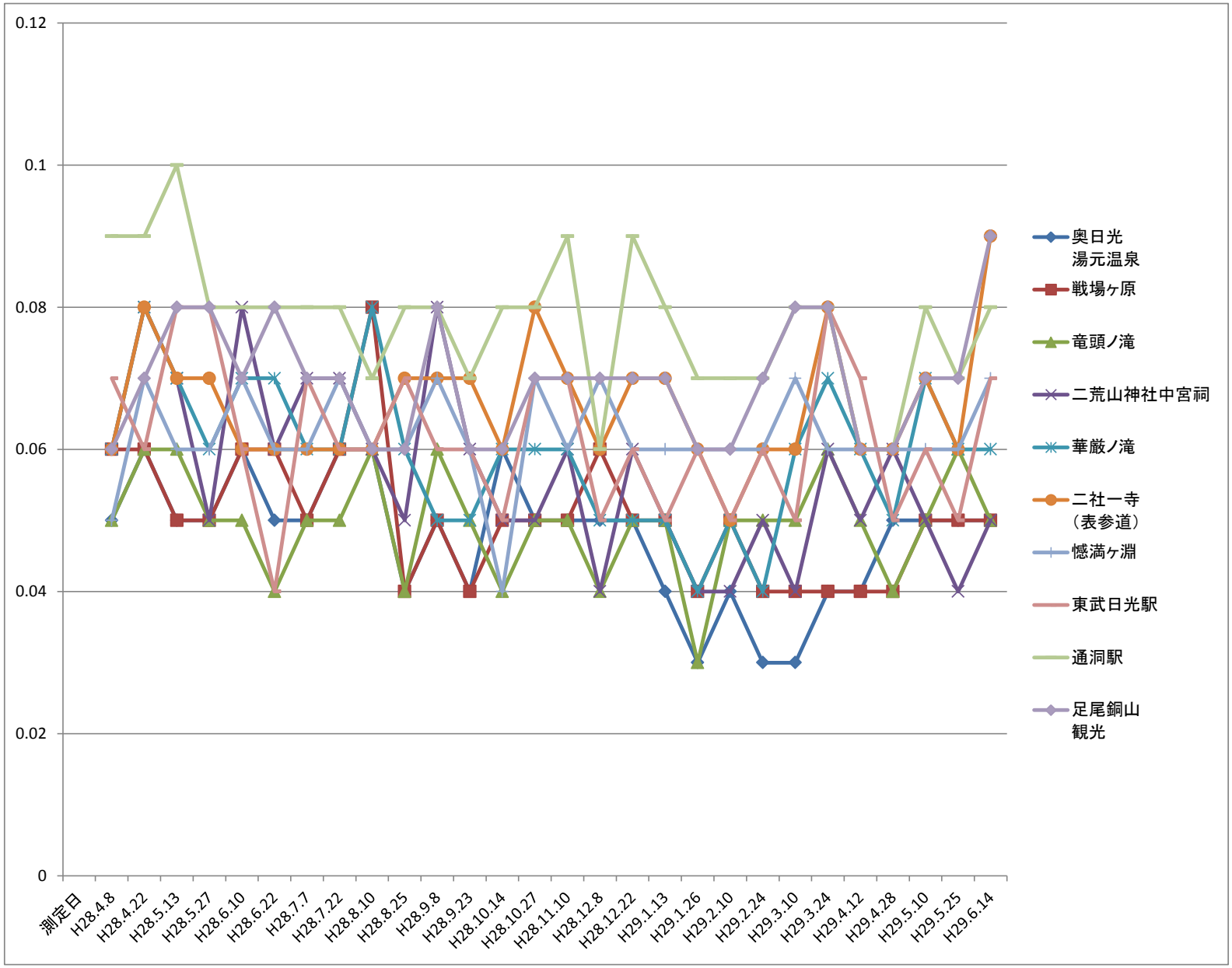
0.12
0.1
0.08
0.06
0.04
0.02
0
測定日
H28.4.8
H28.4.22
H28.5.13
H28.5.27
H28.6.10
H28.6.22
H28.7.7
H28.7.22
H28.8.10
H28.8.25
H28.9.8
H28.9.23
H28.10.14
H28.10.27
H28.11.10
H28.12.8
H28.12.22
H29.1.13
H29.1.26
H29.2.10
H29.2.24
H29.3.10
H29.3.24
H29.4.12
H29.4.28
H29.5.10
H29.5.25
H29.6.14
奥日光湯元温泉
戦場ヶ原
竜頭ノ滝
二荒山神社中宮祠
華厳ノ滝
二社一寺（表参道）
憾満ヶ淵
東武日光駅
通洞駅
足尾銅山観光